

INFORME DE MONITOREO DE MEDIOS*

Fecha: 28/06/2024

Semananº26

Coordinación de Vigilancia Epidemiológica

*Vigilancia basada en eventos de interés epidemiológico mediante el monitoreo de medios abiertos de comunicación locales y nacionales.

Reporte de eventos:

Amenaza	Tema	Medio	Fecha	Resumen	Liga	Prioridad	Verificación
Social	Entrega de dotaciones alimentarias en Jojutla	El Sol de Cuernavaca	27 junio 2024	Comentó que las dotaciones alimentarias benefician a mujeres con embarazo, menores de seis a 24 meses ; a grupos prioritarios como las personas con enfermedades degenerativas o con discapacidad y a adultos mayores.	https://www.elsoldecuernavaca.com.mx/local/dif-jojutla-realiza-segunda-entrega-de-dotaciones-alimentarias-12150950.html	Bajo	Ratificado
Biológico	Advierte IMSS por Dengue	Diario de Morelos	28 junio 2024	Durante esta temporada de lluvias se espera un aumento de casos de dengue, zika y chikungunya por lo que es importante que la ciudadanía tome medidas preventivas y cuiden de su salud, destacó la Dra. Angélica Mariel Martínez López, directora del Instituto Mexicano del Seguro Social (IMSS), en entrevista con Diario de Morelos Informa a las 8.	https://www.diariodemorelos.com/noticias/advierte-imss-por-dengue	Bajo	Ratificado
Violencia	Se reforzara la guardia nacional	La Unión	28 junio 2024	El gobernador Cuauhtémoc Blanco Bravo informó que como resultado de la Mesa de Coordinación Estatal para la Construcción de la Paz se acordó reforzar la presencia de la Guardia Nacional en los municipios considerados de mayor prioridad.	https://www.launion.com.mx/morelos/avances/noticias/252687-se-reforzara-presencia-de-la-guardia-nacional-en-diversos-municipios-blanco-bravo.html	Bajo	Ratificado
Biológico	Combate al Dengue en Xoxocotla	La Jornada	28 junio 2024	Las tres jurisdicciones sanitarias y el municipio se unieron para realizar una fumigación a fondo en Xoxocotla, a fin de lograr disminuir los índices de dengue; con "termonebulizaciones", programadas "para combatir el dengue de forma súbita, una intervención masiva, para dejar los niveles bajos en cuestión de propagación de este mosquito", declaró para este medio el regidor, Javier Sánchez Gabino.	https://www.lajornadamorelos.mx/salud/salud-y-municipio-se-unen-contra-el-dengue-en-xoxocotla/	Bajo	Ratificado
Biológico	Incontenible el dengue en Morelos	La Jornada	28 junio 2024	De acuerdo con el reporte semanal del Sistema de Vigilancia Epidemiológica de Dengue, hasta el 24 de junio, un día después del inicio de las lluvias constantes en el estado, Morelos tenía un reporte de 193 casos de dengue no grave, 630 con signos de alarma y 54 graves, para un total de 877 y una tasa de incidencia total de 41.28 casos por cada cien mil habitantes.	https://www.lajornadamorelos.mx/salud/incontenible-el-dengue-en-morelos-ya-son-877-casos/	Bajo	Ratificado
Biológico	Feria d salud en Temixco	La Jornada	28 junio 2024	En Coordinación con la Subdelegación del Instituto de Seguridad y Servicios Sociales de los Trabajadores del Estado (ISSSTE), el Ayuntamiento de Temixco realizó con éxito la 5a. Feria de la Salud, por encomienda de la presidenta municipal de Temixco Juanita Ocampo Domínguez y el síndico municipal Andrés Duque Tinoco, así como de la secretaria de Bienestar Social Profra. Natividad Tapia Castañeda y del director de Salud Pública de Temixco Dr. Juan Enrique Velázquez González.	https://www.lajornadamorelos.mx/salud/temixco-realizo-su-5a-feria-de-la-salud/	Bajo	Ratificado
Lluvias	Trabajo coordinado en temporada de lluvias	La Crónica	28 junio 2024	La Coordinación Estatal de Protección Civil Morelos (CEPCM) llevó a cabo la quinta reunión mensual con representantes de Protección Civil de los municipios, teniendo como sede Puente de Ixtla, con la finalidad de continuar con el trabajo coordinado en temas de prevención y gestión integral de riesgos.	https://lacronicademorelos.com/convoca-cepcm-a-municipios-a-mantener-trabajo-coordinado-durante-la-temporada-de-lluvias/	Bajo	Ratificado



<http://ssm.gob.mx>



Servicios de Salud Morelos



@MorelosSalud

Callejón Borda N°3 Col. Centro C.P. 62000
Teléfono (777) 312 62 31 / 314 33 36 ext. 222

**Calle Gómez Azcárate No. 205, Col. Lomas de la Selva
C.P. 62270, Cuernavaca, Morelos. Tel.: 777 102 25 56**

Amenaza	Tema	Medio	Fecha	Resumen	Liga	Prioridad	Verificación
Volcánico	Monitoreo volcánico	La Crónica	27 junio 2024	La Coordinación Estatal de Protección Civil Morelos (CEPCM) informa que de acuerdo al monitoreo mantenido en las últimas 24 horas por el Centro Nacional de Prevención de Desastres (Cenapred), Se detectaron 51 exhalaciones, acompañadas de vapor de agua, gases volcánicos y ligeras cantidades de ceniza.	https://lacronicademorelos.com/reporte-monitoreo-del-volcan-popocatepetl-9/	Bajo	Ratificado
Biológico	Fiebre Oropouche en Cuba	Ambito	27 junio 2024	Fiebre de Oropouche: aumentan los casos en Cuba y se extiende a más de la mitad del país	https://www.ambito.com/mundo/fiebre-oropouche-aumentan-los-casos-cuba-y-se-extiende-mas-la-mitad-del-pais-n6020647	Bajo	Ratificado
Biológico	Fiebre Oropouche en Cuba	Infobae	27 junio 2024	Un reciente estudio publicado en la revista Nature Communications advierte que la situación empeorará significativamente en los próximos años. Según las proyecciones, para 2039 el 97 por ciento de las municipalidades de Brasil y el 81 por ciento de las municipalidades de México estarán afectadas por el dengue, con una expansión notable en el interior del país mexicano.	https://www.infobae.com/mexico/2024/06/27/el-dengue-podria-expandirse-por-todo-mexico-esto-dice-un-estudio/	Bajo	Ratificado



<http://ssm.gob.mx>



Servicios de Salud Morelos



@MorelosSalud

Callejón Borda N°3 Col. Centro C.P. 62000
Teléfono (777) 312 62 31 / 314 33 36 ext. 222

**Calle Gómez Azcárate No. 205, Col. Lomas de la Selva
C.P. 62270, Cuernavaca, Morelos. Tel.: 777 102 25 56**

INFORME DE RIESGOS METEOROLÓGICOS

Fecha: 28/06/2024

Semananº26

Coordinación de Vigilancia Epidemiológica

Fuente: Servicio Meteorológico Nacional de México, CONAGUA. <https://proteccioncivil.morelos.gob.mx/>

ONDAS TROPICALES No. 5 y 6, PRODUCIRÁN LLUVIAS PUNTUALES INTENSAS SOBRE EL OCCIDENTE, SUR Y SURESTE DEL PAÍS, ADEMÁS DE LA PENÍNSULA DE YUCATÁN

Este día, la **onda tropical (No. 6)** asociada con una **zona de baja presión con probabilidad para desarrollo ciclónico** se desplazará gradualmente sobre la Península de Yucatán y el sureste mexicano; donde interaccionará con la **vaguada monzónica**, produciendo lluvias puntuales intensas en ambas regiones. Asimismo, se prevén rachas de viento de 60 a 80 km/h y oleaje de 2 a 4 metros de altura en las costas de Yucatán y Quintana Roo. Por otra parte, la **onda tropical No. 5** se desplazará sobre el centro y sur de la República Mexicana; en combinación con un **canal de baja presión**, propiciará lluvias fuertes a muy fuertes en las regiones mencionadas, con lluvias puntuales intensas en Jalisco y Michoacán. A su vez, otro **canal de baja presión** sobre el noroeste del territorio nacional, aunado a **inestabilidad en niveles altos de la atmósfera** y a la **entrada de humedad** proveniente de ambos océanos, ocasionará lluvias fuertes a muy fuertes en dicha región, además de fuertes vientos con posible **formación de torbellinos** en Sonora, Chihuahua y Jalisco.

Las lluvias puntuales fuertes a intensas podrían originar encharcamientos, inundaciones y deslaves, así como incremento en los niveles de ríos y arroyos.

Viento con rachas de 40 a 60 km/h, con posibles tolvánicas: Estado de México, Ciudad de México, Morelos.

Lluvias muy fuertes con puntuales intensas (75 a 150 mm):

Ciudad de México, Estado de México, **Morelos**, Puebla y Veracruz.

Temperaturas mínimas 0-5 °C:

Estado de México, Tlaxcala y Puebla.

Pronóstico en región Mesa Central:

Cielo medio nublado a nublado la mayor parte del día. Ambiente fresco por la mañana con bancos nieblas en zonas altas, así como ambiente frío en zonas montañosas de Tlaxcala y Puebla. **Por la tarde, lluvias puntuales muy fuertes en** Guanajuato, Querétaro, Hidalgo, Puebla y **Morelos**, así como puntuales fuertes en Tlaxcala; todas con descargas eléctricas y posible caída de granizo, además, *podrían originar encharcamientos, deslaves e inundaciones, así como incrementar los niveles de ríos y arroyos.* Ambiente templado a cálido en la tarde. Viento de dirección variable de 10 a 20 km/h con rachas de 30 a 50 km/h en Guanajuato, Querétaro, Hidalgo, Tlaxcala y Puebla.



Recomendaciones de Protección Civil

TEMPERATURAS ALTAS:

- Extremar precaución ante temperaturas altas, dar especial atención a **personas enfermas y de la tercera edad, niños e indigentes.**
- Mantenerse fresco e hidratado, tomar **abundantes líquidos.**
- No exponerse por **tiempos prolongados a los rayos solares** para evitar insolación y golpes de calor.
- Utilizar **ropa y calzado ligero para esta temporada**, de preferencia en colores claros, para evitar que aumente la temperatura corporal e incluso se presente un "golpe de calor".
- **Mantener informada a la población.**

Nivel de riesgo alto

Existe riesgo meteorológico para la población en general, en especial población de alta vulnerabilidad, pudiendo generar deshidratación, golpes de calor, insolación o quemaduras por efectos de radiación solar.



<http://ssm.gob.mx>



Servicios de Salud Morelos



@MorelosSalud

Callejón Borda N°3 Col. Centro C.P. 62000
Teléfono (777) 312 62 31 / 314 33 36 ext. 222

**Calle Gómez Azcárate No. 205, Col. Lomas de la Selva
C.P. 62270, Cuernavaca, Morelos. Tel.: 777 102 25 56**

INFORME DE MONITOREO VOLCÁNICO Y SISMOLÓGICO

Fecha: 24/06/2024

Semanan°26

Coordinación de Vigilancia Epidemiológica

Fuente: Servicio Sismológico Nacional, UNAM. / Centro nacional de Prevención de Desastres (CENAPRED)-SEGOB, SENEAM-SCT y NOAA.

En las últimas 24 horas, mediante los sistemas de **monitoreo del volcán Popocatepetl**, se detectaron **51 exhalaciones**, acompañadas de vapor de agua, gases volcánicos y ligeras cantidades de ceniza, además de **273 minutos de temblor** de baja amplitud. **Al momento de este reporte no se tiene visibilidad hacia el volcán** debido a las condiciones meteorológicas, **sin embargo durante la mañana se detectó una emisión de vapor de agua, gases volcánicos y ligeras cantidades de ceniza con dirección este (E)**

NIVEL DE ALERTA		AMARILLO-FASE 2	RECOMENDACIONES PARA LA FASE AMARILLO FASE 2
	<p>El volcán presenta incremento en su actividad, con explosiones esporádicas:</p> <ul style="list-style-type: none"> Pluma continúa de vapor de agua y gas. Caída de ceniza leves a moderadas en poblaciones cercanas. Lanzamiento de fragmentos incandescentes y posibilidad de flujos piroclásticos de corto alcance asociado a las explosiones. Crecimiento y destrucción de domos de lava. Flujos de lodo o escombros de corto alcance. 		<ol style="list-style-type: none"> Continuar con el radio de seguridad de 12 km, por lo que la permanencia en esa área no está permitida. Controlar el tránsito entre Santiago Xalitlintla y San Pedro Nexapa, vía Paso de Cortés. A las autoridades de Protección Civil, mantener sus procedimientos preventivos, de acuerdo con sus planes operativos. A la población se le recomienda eleva la atención a los avisos de las autoridades de su localidad y se exhorta a no acercarse al volcán, y mucho menos al cráter. Mantenerse fuera de cañadas ante posibles flujos de lodo, principalmente en temporada de lluvias.

PRONOSTICO DE CAIDA DE CENIZA

En caso de una exhalación de ceniza volcánica, el pronóstico de trayectoria hacia el sureste y este-noreste, cambiando al noreste (simulando exhalación cada hora en las próximas 6 horas), a su paso por la zona oeste del estado de Puebla y zona suroeste, sur y sureste del estado de Tlaxcala, para las **primeras 12 horas de pronóstico** (de las 14:00 a las 02:00 hora local). Posteriormente, para las **últimas 12 horas de pronóstico** (de las 02:00 a las 14:00 hora local del día siguiente), las trayectorias continuarían sobre la zona centro-este y este-noreste del estado de Puebla y zona sur, sureste y este del estado de Tlaxcala.

SIN PRONOSTICO DE CAIDA DE CENIZA PARA EL ESTADO

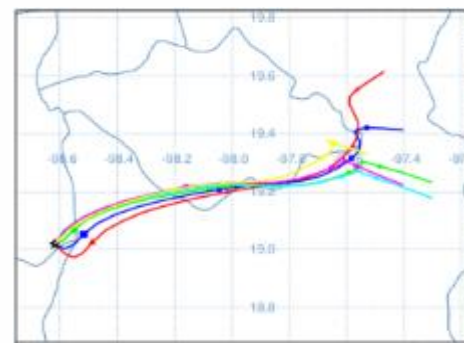

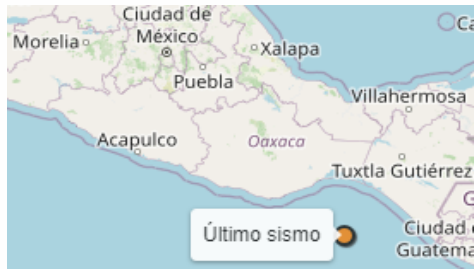
SISMOS	<p>Se registró sismo de magnitud de 4.1 grados Richter, a las 21:34:41 hrs con localización del epicentro a 173 km al Sureste de Salina Cruz, Oaxaca.</p> <p>NO PERCIBIDO EN EL ESTADO DE MORELOS.</p>	
	<h3>REPORTE DE DAÑOS A LA POBLACION</h3>	
	<p>PROTECCIÓN CIVIL</p>	<p>Sin reporte de daños a la población ni a la infraestructura en salud.</p>



<http://ssm.gob.mx>



Servicios de Salud Morelos



@MorelosSalud

Callejón Borda N°3 Col. Centro C.P. 62000
Teléfono (777) 312 62 31 / 314 33 36 ext. 222

**Calle Gómez Azcárate No. 205, Col. Lomas de la Selva
C.P. 62270, Cuernavaca, Morelos. Tel.: 777 102 25 56**

INFORME DE MONITOREO DE TEMPERATURAS Y CALIDAD DEL AIRE

Fecha: 24/06/2024

Semana N°26

Coordinación de Vigilancia Epidemiológica

Fuente: Comisión Estatal de Agua (CEAGUA)

**PRONOSTICO DE TEMPERATURAS POR
MUNICIPIO**

Municipio	Min.	Max.	Municipio	Min.	Max.
Amacuzac	18°	28°	Tepalcingo	19°	28°
Cuautla	17°	27°	Ayala	21°	30°
Jiutepec	18°	25°	Huitzilac	12°	18°
Temixco	17°	28°	Tepoztlán	15°	24°
Tlaltizapan	21°	32°	Zacualpan	16°	25°
Axochiapan	20°	30°	Tlalquitenango	21°	33°
Cuernavaca	15°	24°	Puente de Ixtla	20°	30°
Jojutla	21°	28°			

**TEMPERATURAS MÁXIMAS Y MÍNIMAS,
ULTIMAS 24 HRS**

Mínimas

Huitzilac 12° 18°

Tetela del Volcán 12° 21°

Totolapan 14° 24°

Ocuituco 14° 23°

Máximas

Tlalquitenango 21° 33°

Jojutla 21° 28°

Axochiapan 20° 30°

Zacatepec 21° 33°

CALIDAD DEL AIRE

ÍNDICE AIRE Y SALUD

NIVEL DE RIESGO ASOCIADO

RECOMENDACIONES

**GRUPOS
SENSIBLES**

**PARA TODA
LA
POBLACIÓN**

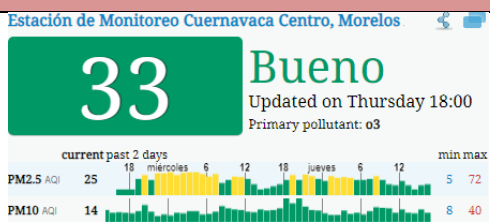

Bajo

**Se considera que el riesgo
es mínimo.**

**Disfruta las actividades al
aire libre.**



<http://ssm.gob.mx>



Servicios de Salud Morelos



@MorelosSalud

Callejón Borda N°3 Col. Centro C.P. 62000
Teléfono (777) 312 62 31 / 314 33 36 ext. 222

**Calle Gómez Azcárate No. 205, Col. Lomas de la Selva
C.P. 62270, Cuernavaca, Morelos. Tel.: 777 102 25 56**

INFORME DE MONITOREO EPIDEMIOLÓGICO

Fecha: 24/06/2024

Semananº26

Coordinación de Vigilancia Epidemiológica

Fuente: Jurisdicciones Sanitarias del estado de Morelos.

JURISDICCION SANITARIA I:

- ☞ AL MOMENTO DE ESTE REPORTE Y COMO PARTE DEL SEGUIMIENTO A LOS CASOS DE IMPORTANCIA EPIDEMIOLOGICA **LA UIES ESTATAL NO HA RECIBIDO INFORME DE EVENTOS EXTRAORDINARIOS DE NOTIFICACION INMEDIATA** POR PARTE DE LA JURISDICCION SANITARIA DE:
- **TEMPERATURAS NATURALES EXTREMAS**

JURISDICCION SANITARIA II:

- ☞ AL MOMENTO DE ESTE REPORTE Y COMO PARTE DEL SEGUIMIENTO A LOS CASOS DE IMPORTANCIA EPIDEMIOLOGICA **LA UIES ESTATAL NO HA RECIBIDO INFORME DE EVENTOS EXTRAORDINARIOS DE NOTIFICACION INMEDIATA** POR PARTE DE LA JURISDICCION SANITARIA DE:
- **TEMPERATURAS NATURALES EXTREMAS**

JURISDICCION SANITARIA III:

- ☞ AL MOMENTO DE ESTE REPORTE Y COMO PARTE DEL SEGUIMIENTO A LOS CASOS DE IMPORTANCIA EPIDEMIOLOGICA **LA UIES ESTATAL NO HA RECIBIDO INFORME DE EVENTOS EXTRAORDINARIOS DE NOTIFICACION INMEDIATA** POR PARTE DE LA JURISDICCION SANITARIA DE:
- **TEMPERATURAS NATURALES EXTREMAS**



<http://ssm.gob.mx>



Servicios de Salud Morelos



@MorelosSalud

Callejón Borda N°3 Col. Centro C.P. 62000
Teléfono (777) 312 62 31 / 314 33 36 ext. 222

**Calle Gómez Azcárate No. 205, Col. Lomas de la Selva
C.P. 62270, Cuernavaca, Morelos. Tel.: 777 102 25 56**